

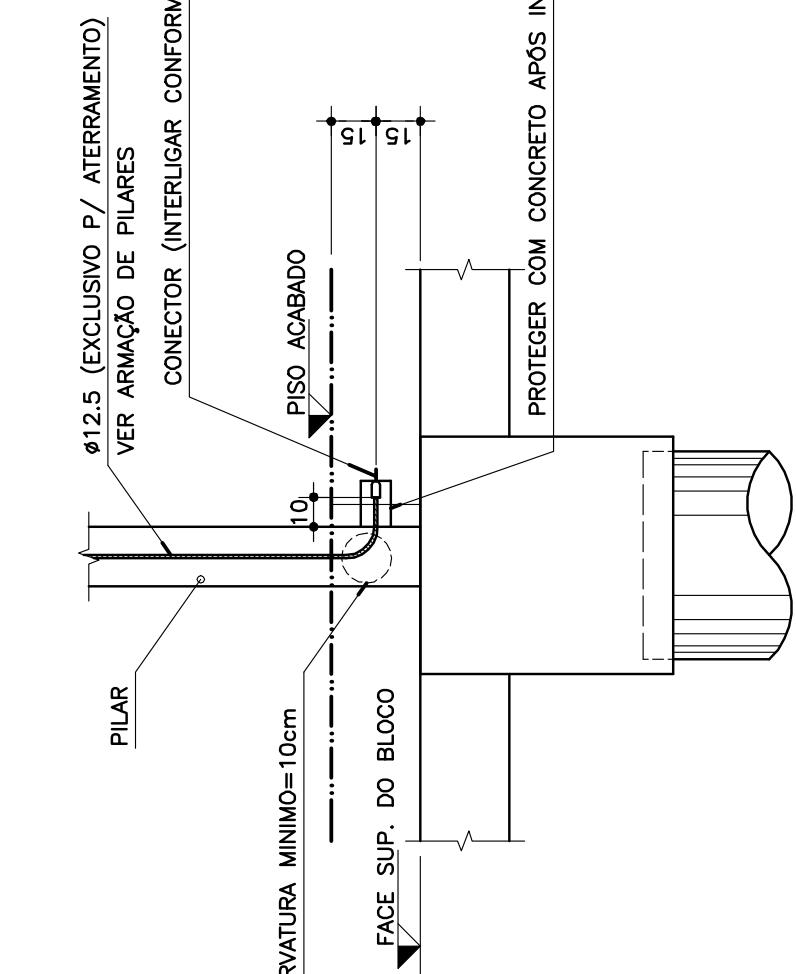

ESC. 1:25



PISO ACABADO (P.A.)



NOTAS:

- 01-CONCRETO (M = 25 MPa)
- 02-ACQ: Q=50 - N=500 MPa
- Q=40 - N=400 MPa
- 03-MEDIDAS EM CM, NUNCS EM M.
- 04-NÃO TIRO MEDIDAS EM ESCALA.
- 05-CONFORMA MEDIDAS NO LOCAL.
- 06-CA-TIPO DE APROXIMADO DAS ESTACAS.
- 07-P=PI-SO AQUADO.
- 08-L=LADE MAÇÇA.

09-CONSUMO MÍNIMO DE CONCRETO:
-350KG DE CIMENTO/M³ DE CONCRETO
PREPARADO EM OBRA OU GROUT.
-300KG DE CIMENTO/M³ DE CONCRETO
DOSADO EM CENTRAL

10-FATOR AGUA/CEMENTO MÁXIMO = 0,60/Ag.
11-PACOTE TÉCNICO DE FUND. XXXX
Nº DE DATA XXXX

FDE
FUNDAÇÃO PARA O
DESENVOLVIMENTO
DA EDUCAÇÃO